Éditrice responsable : Michelle Kleykens,
secrétaire régionale F.P.S.,
rue Douffet à 4020 Liège.

MI-ANGE MI-DÉMON

ESPACE SANTÉ

FMSS
MUTUALITE SOCIALISTE
FPS

mjt
espaces jeunes

Communauté française

Info

ESPACE Santé,
rue Douffet, 36
à 4020 Liège.
Tél. : 04/341.63.31
Courriel :
espace.sante@euronet.be

Réalisé avec l'aide d'élèves de 3ième professionnelle de l'EPANP, de L'ICES de Beauvoir, et de l'Athénée de Grâce-Hollogne.

Graphisme et illustrations : Marc Bourguignon

Banal ? Jamais !

Un médicament, c'est un produit commercial comme la poudre à lessiver.
C'est pourquoi la publicité, les habitudes, font penser qu'il est sans danger.

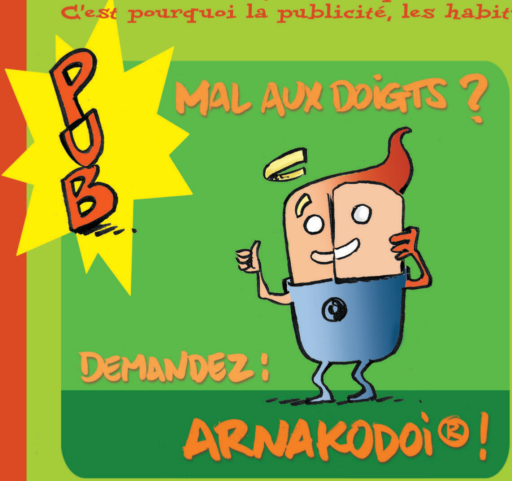
PUB
MAL AUX DOIGTS ?
DEMANDEZ :
ARNAKODOI® !

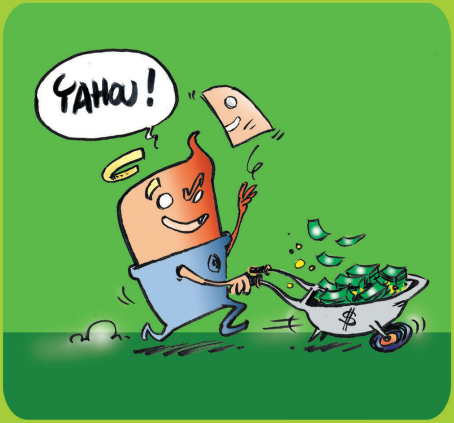

Pourtant, c'est un produit mi-ange, mi-démon; jamais banal !

Es-tu un(e) As'Pro du médok ?

1 Un médicament est un produit toujours :

- ▯ passif
- ● actif
- ⬡ naturel

2 La pub et les habitudes rendent le médicament :

- ▯ mauvais
- ● bon
- ⬡ banal

3 Un médicament se retrouve toujours dans :

- ▯ le sang
- ● la bouche
- ⬡ la poche

4 On peut guérir une bronchite à l'aide d'un :

- ▯ antidouleur
- ● vaccin
- ⬡ antibiotique

5 Pour être en forme le matin rien de tel qu' :

- ▯ un bon petit déjeuner
- ● une multi-vitamine
- ⬡ un litre de café

La bonne combinaison :

1●, 2⬡, 3▯, 4⬡, 5▯

MI-ANGE MI-DÉMON

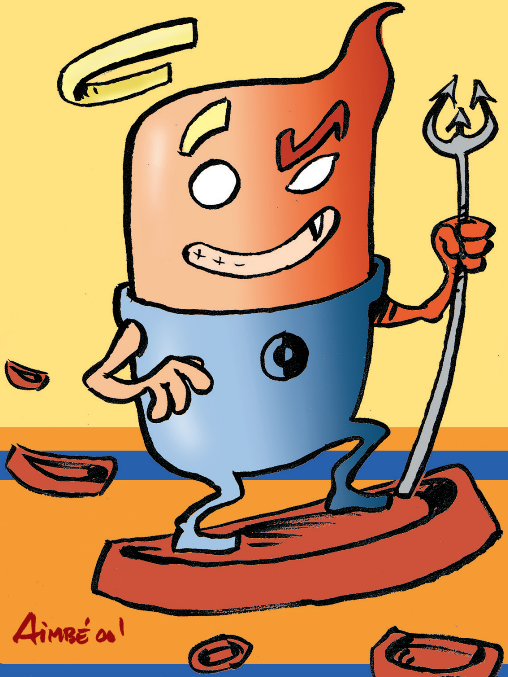

ESPACE SANTÉ
FMSS MUTUALITE SOCIALISTE FPS
mjt espaces jeunes
Communauté française

Un médicament, c'est quoi ?

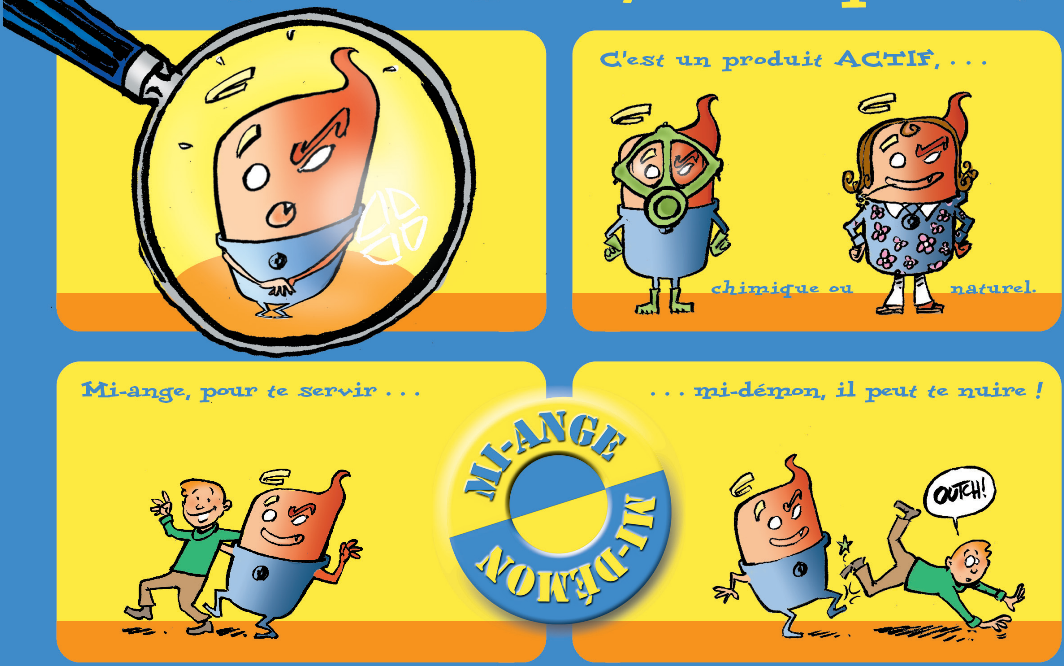
C'est un produit ACTIF, . . .
chimique ou
naturel.
Mi-ange, pour te servir . . .
MI-ANGE
MI-DÉMON
. . . mi-démon, il peut te nuire !
OUTCH!

Un médicament, ça sert à quoi ?

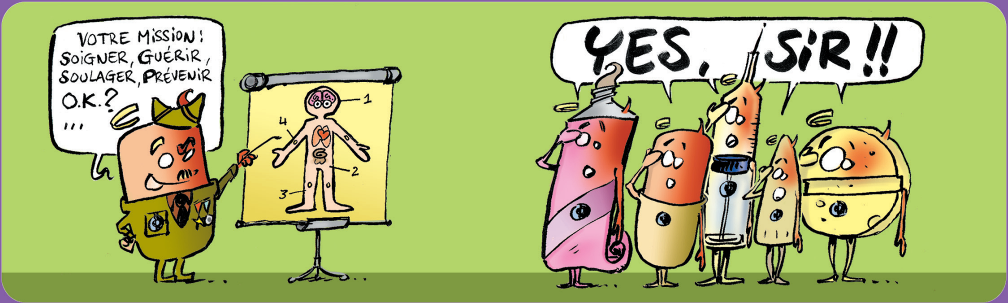
VOTRE MISSION : SOIGNER, GUÉRIR, SOULAGER, PRÉVENIR O.K. ? ...
1
2
3
4
YES, SIR !!

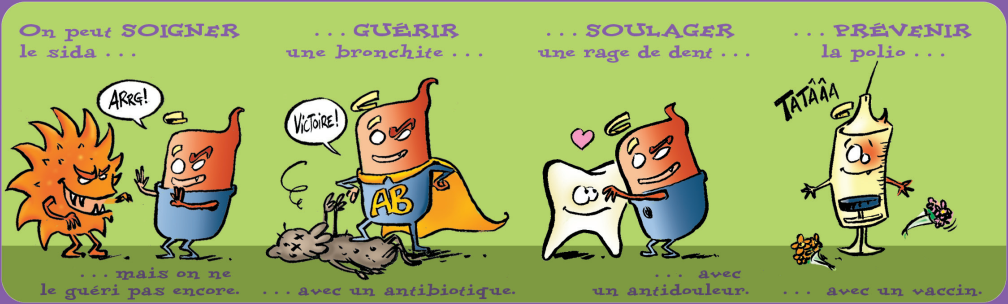
ARRG!
VICTOIRE!
AB
TATÂÂA

On peut **SOIGNER** le sida . . .
. . . mais on ne le guéri pas encore.

. . . **GUÉRIR** une bronchite . . .
. . . avec un antibiotique.

. . . **SOULAGER** une rage de dent . . .
. . . avec un antidouleur.

. . . **PRÉVENIR** la polio . . .
. . . avec un vaccin.

Actif ? Toujours !

Un médicament, qu'il soit, . . .

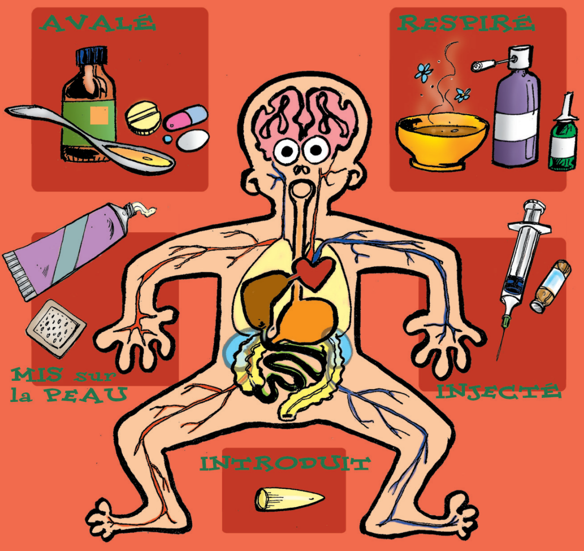
AVALÉ
RESPIRÉ
MIS sur la PEAU
INJECTÉ
INTRODUIT

. . . se retrouve toujours dans le sang.

Une fois dans le sang, il passe partout . . .

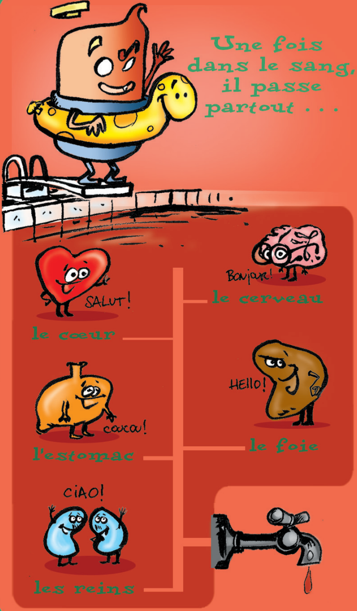
SALUT!
le coeur
Bonjour!
le cerveau
coucou!
l'estomac
HELLO!
le foie
CiAO!
les reins

Réflexe ? Pas bon !

Un médicament, vite, sans réfléchir . . . c'est un mauvais réflexe.

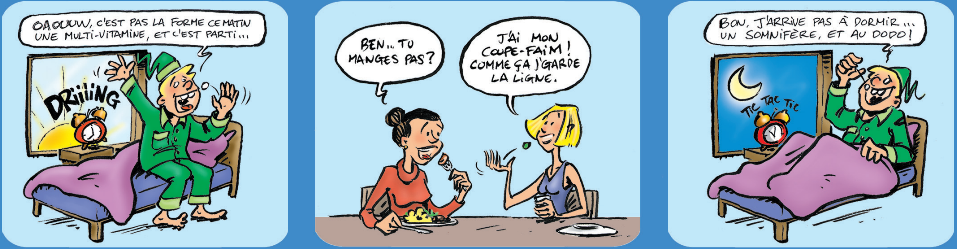
OAOUUW, C'EST PAS LA FORME CE MATIN
UNE MULTI-VITAMINE, ET C'EST PARTI...
DRiiiiNG
BEN... TU MANGES PAS ?
J'AI MON COUPE-FAIM ! COMME ÇA J'GARDE LA LIGNE.
BON, J'ARRIVE PAS À DORMIR...
UN SOMNIFÈRE, ET AU DODO !
TIC TAC TIC

Un médicament peut être limité, il ne répond pas à tout, il y a d'autres solutions :

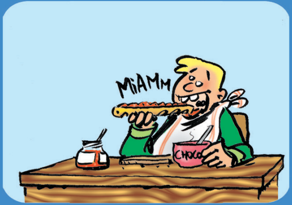
MiAMM
CHOCO

Bien manger le matin, c'est éviter; mal au ventre et vertiges à 10 h.

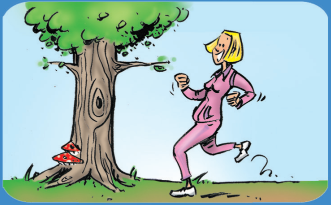

Pour "garder la ligne", des repas équilibrés et un peu d'exercices c'est le bon moyen.

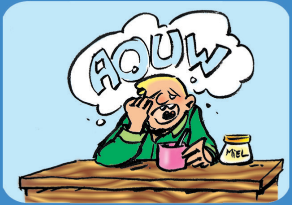

Des problèmes pour dormir ? Essayez la tisane ou le lait chaud avec du miel.